65mm*90mm

iGene

Lenovo
投资的智能音响品牌

击音 V3
使用说明书

使用本产品前请仔细阅读说明书

温馨提示

1.首次使用，请先充满电。

2.日常使用，请定期用酒精棉擦拭耳机充电口和充电仓探针，避免汗液脏污影响充电。

3.部分安卓/鸿蒙系统的手机连接耳机后需要打开蓝牙设置，打开蓝牙设备音量与手机同步选项。

扫一扫领礼券

1.扫描左侧二维码，关注官方服务号

2.输入礼品选择你购买的平台，即赢惊喜

3.限时限量,如未领到，可联系微信客服

产品清单

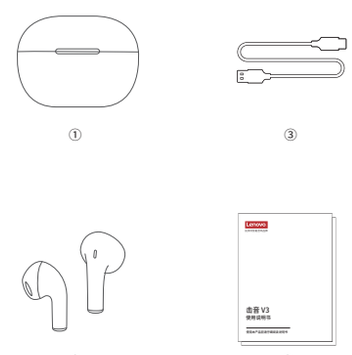

①充电盒 ②耳机 ③充电线 ④说明书

第一部分：开机与连接

开始使用

开机：从充电仓中取出耳机，或关机状态下长按约3秒开机

关机：将耳机放入充电仓内，或开机状态下长按约8秒关机

耳机配对

左右耳自动配对；将两个耳机取出充电仓左右耳机自动连接配对，完成双耳配对。

连接手机

打开手机蓝牙，搜索蓝牙设备名称后点击设备名连接，完成耳机与手机配对

主从切换

本产品具备智能主从切换功能，将任一耳机放入电池仓中，另一只耳机即会切换为主机，保持正常运转

第二部分：标准功能

通话功能

取消拨号：拨号中，双击任一边耳机MFB触摸键，可取消拨号

接听电话：来电时，双击任一边耳机MFB触摸键，可接听来电

挂断电话：通话中，双击任一边耳机MFB触摸键，可结束通话

音乐功能

播放/暂停音乐：单击左耳机MFB触摸键

上一曲：双击左耳MFB触摸键

下一曲：双击右耳MFB触摸键

游戏/音乐模式切换

音乐模式：开机默认模式

游戏模式（低延迟）：在音乐模式下，三击右耳MFB触摸键

回到音乐模式：在游戏模式下，三击右耳MFB触摸键

激活手机自带语音助手

三击左键MFB触摸键可打开手机的语音助手功能（Siri）单击左键取消

注意事项

健康和安全

1. 若本产品出现明显损伤，请停止使用；
2. 请不要长时间大音量听音使用；
3. 请不要在驾驶或其他需要注意力集中的活动时使用；
4. 雷雨时，请不要在户外使用本产品；
5. 请不要让12以下儿童或宠物玩耍本产品以免误食造成危险。

产品保护

1.请在常温下保存产品，保持干燥，避免长时间暴露在高、低温下或潮湿的环境中；

2.请使用原装或认证充电线；

3.请勿把产品投入水中；

4.产品内置锂电池，电池成分会因周围的温度产生变化，请勿在温度过低或温度过高的环境下使用；否则会对电池产生永久性损坏。

常见问题

为什么左右耳没法连接成功?

Re：左右耳机配对连接的时候连接距离要求较近，请保持耳机靠近状态下进行配对连接。配对成功后可以正常使用。

是否可以使用快充充电头给充电仓充电?

Re：请使用5V ⎓1A充电头进行充电，大功率充电设备有可能会导致产品损坏。

保修说明

敲敲科技售后服务承诺：严格依据《消费权益保护法》、《中华人民 共和国产品质量法》实行售后三包服务，服务内容如下：

1.消费者自购买之日起7日内，如产品发生性能故障，消费者可以选择退货、换货或修理。

2.消费者自购买之日起15日内，产品发生性能故障，消费者可以选择换货或者修理。

3.消费者自购买之日起1年内，产品发生性能故障，经由本公司技术人员证实该机属正常使用下发生故障，将提供免费保修服务 。

4.下列情况下，本公司提供维修服务，但根据实际情况收取相关零件及人工费。

① 因错误操作，疏忽使用或不可抗拒原因，导致机件损坏。

② 产品在本公司维修前，曾被第三方维修机构维修。

③ 从购买之日起计算，已超出保修期范围，或人为损坏。

5.请妥善保存保修卡，在下列情况下，本公司无法提供维修服务。

① 保修卡与保修卡正本相关的销售凭证，所记载的内容与产品不符。

② 保修卡的内容被涂改，内容模糊不清甚至无法辨认。

6.此保修卡提供的免费服务并不包括附件及其他装饰物的项目。

7.保修服务不包括运输费用和上门服务费用。

最终解释权归敲敲科技所有

iGene

保修卡

请妥善保存此卡

品牌名称	击音 / iGene
产品型号	iGene-V3
购机日期	
用户姓名	
联系电话	
用户地址	
保修问题	